

## スマート決済 お支払い画面操作マニュアル

<b>1</b>	お支払いの流れ	2
<b>2</b>	新規会員登録の方法	3
<b>3</b>	お支払い方法：クレジットカード	4
<b>4</b>	お支払い方法：口座引き落とし	5
<b>5</b>	お支払い方法：PayPay	6
<b>6</b>	領収書の確認・出力について	7

お問い合わせ：0120-874-728(24時間365日対応)

※各画像はイメージです。実際のサービスとはデザイン・仕様が一部異なる場合がございます。

# 1 お支払いの流れ

※各画像はイメージです。実際のサービスとはデザイン・仕様が一部異なる場合がございます。

## 1 はじめる前に

お持ちのスマートフォンで、医院さまがお支払い用に用意したQRコードを読み取るか、SMSまたはメールアドレス宛に医院さまから届いたURLへアクセスしてログインしてください。

## 2 ログイン

paylightアカウントをお持ちの方は、ログインしてください。paylightアカウントをお持ちでないかたは、[新規会員登録](#)をお願いいたします。 →[P3](#)

paylight X  
ログイン

paylight アカウントをお持ちの方は、ログインしてください。

sample@sample.co.jp

パスワードを忘れた方は[こちら](#)

ログイン

paylight アカウントをお持ちでないかたは、[新規会員登録](#)をしてください。

新規会員登録

## 3 お支払い方法選択

メニュー名、料金を確認の上、お支払方法を選択します。各お支払方法につきましては以下のページをご参照ください。

paylight X  
お支払い方法選択

メニュー・金額

〇〇〇歯科クリニック

メニュー名 必須

料金 必須 円(税込)

明細を見る

お支払い方法

- クレジットカード
- 治療費分割払い
- 口座引き落とし
- PayPay

クレジットカード → [P4](#)

治療費分割払い  
※別途マニュアルをご用意しております。

口座引き落とし → [P5](#)

PayPay → [P6](#)

## 2 新規会員登録の方法

### 1 新規会員登録

paylightログイン画面より、ページ下部にある**新規会員登録**をタッチします。

paylight X

ログイン

paylight アカウントをお持ちの方は、ログインしてください。

sample@sample.co.jp

.....

パスワードを忘れた方はこちら

ログイン

paylight アカウントをお持ちでないかたは、**新規会員登録**をしてください。

**新規会員登録**

### 2 お客様情報を入力

お客様のプロフィール内容をご入力いただき、**[利用規約に同意する]**にチェックを入れてください。

#### ⚠ メールが届かないケース

##### ■ 使用可能な文字

A~Z までの **半角** 英大文字  
a~z までの **半角** 英小文字  
0~9 までの **半角** 数字

##### ■ パスワードの長さ

英小文字・数字を **どちらも含む**  
**8~40字以内** で指定して下さい

paylight X

お客様情報

氏名 必須

姓  名

ふりがな 必須

せい  めい

上記、利用規約に同意する。

### 3 ログイン

ふたたびpaylightログイン画面に戻りましたら、**メールアドレスと設定したパスワード**をご入力のうえ**[ログイン]**をタッチします。  
右の画面が表示されたら**医院登録の完了**です。



#### メールは届いていますか？

paylightアカウントの登録完了と同時に、確認のメールを自動送信しております。メールが届いていない場合は、お手数ですが再度登録のやりなおしをお願いいたします。

### 3 お支払い方法: クレジットカード



## 4 お支払い方法:口座引き落とし

**!** お支払い方法に「口座引き落とし」が表示されていない場合は、医院さまにご確認ください。

paylight X

お支払い方法選択

メニュー・金額

〇〇〇歯科クリニック

メニュー名 必須

料金 必須

円 (税込)

明細を見る

お支払い方法

- クレジットカード
- 治療費分割払い
- 口座引き落とし**
- PayPay

paylight X

口座引き落とし

メニュー・金額

〇〇〇歯科クリニック

歯科メンテナンス  
10,000円 (税込)

明細を見る

お支払い方法

口座引き落とし

**お申し込みを確定する**

金融機関の画面に遷移します。

お支払い金額をご確認のうえ、**「お申し込みを確定する」**をタッチします。

**!** **ご注意ください**

これより先は「Pay-easy(ペイジー) ※インターネットバンキング」の申し込み画面へ遷移します。  
ペイジーの申し込み画面で手続きが完了しない場合、**支払いはキャンセル**となりますのでご注意ください。

ペイジー決済  
金融機関検索 1

インターネットからの振込・代金決済サービスがご利用いただける金融機関へお取次ぎいたします。

ご利用される金融期間の1文字目を選択してください。

ア	イ	ウ	エ	オ
カ	キ	ク	ケ	コ

paylight X

口座引き落とし

受付が完了いたしました!

ログアウト

受付完了後、お礼メールを自動送信しております。メールが届いていない場合は、**医院さまへ決済が完了しているかご確認**をお願いいたします。

## 5 お支払い方法: PayPay

**!** お支払い方法に「PayPay」が表示されていない場合は、医院さまにご確認ください。

paylight X

お支払い方法選択

メニュー・金額

〇〇〇歯科クリニック

メニュー名 必須

料金 必須

円 (税込)

明細を見る

お支払い方法

- クレジットカード >
- 治療費分割払い >
- 口座引き落とし >
- PayPay >**

paylight X

PayPay 払い

メニュー・金額

〇〇〇歯科クリニック

歯科メンテナンス  
10,000円 (税込)

明細を見る

お支払い方法

PayPay

**お申し込みを確定する**

PayPay のお払いの画面に遷移します。

お支払い金額をご確認のうえ、**「お申し込みを確定する」**をタッチします。

**!** **ご注意ください**

これより先は**PayPayの支払い画面へ遷移**します。PayPayの支払い画面で手続きが完了しない場合、**支払いはキャンセル**となりますのでご注意ください。

< 支払い内容

〇〇〇歯科クリニック

支払い金額 (税込)

**10,000円**

支払う

paylight X

PayPay 払い

お申し込みありがとうございます!

ログアウト

お申込み完了後、お礼メールを自動送信しております。メールが届いていない場合は、**医院さまへ決済が完了しているかご確認**をお願いいたします。

## 6 領収書の確認・出力について

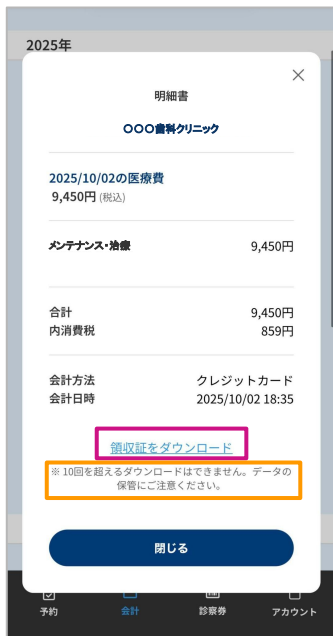

決済後、決済確認画面にて領収証の画面が表示されるので、  
[領収書をダウンロード]をタップします。

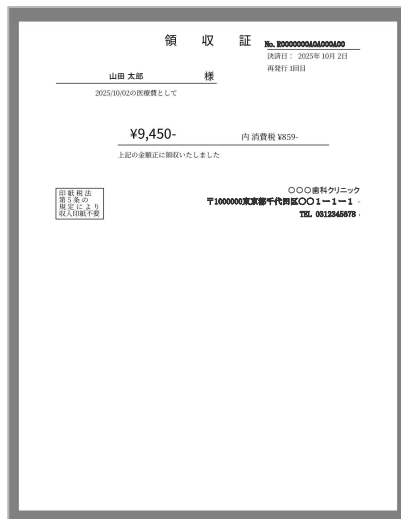

領収証が表示されるため、  
スマートフォンの保存機能で保存します。

### POINT

#### 過去の決済の領収証を出したい場合

パーソナルアカウントの「会計履歴」からも、  
領収書のダウンロードが可能です。

### 注意点

#### ダウンロード回数の制限について

領収書のダウンロード回数は10回までとなりま  
す。  
データの保管にご注意ください。

# 改訂履歴

ver.	発行日	改訂箇所	改訂内容
1.0.0	2025年3月26日		初版発行
2.0.0	2025年9月2日	全ページ	ロゴ変更
2.0.1	2026年3月18日		ローン会社毎にシートを分割
2.0.2	2026年4月22日		以下でシートを分割 ・スマート決済 ・治療費分割払い