

paylight XTM

患者さまご利用マニュアル

スマート決済 お支払い画面操作マニュアル

治療費分割払い_ローン会社：アプラス

| | | |
|----------|-------------------------|---|
| 1 | お支払いの流れ | 2 |
| 2 | 新規会員登録の方法 | 3 |
| 3 | お支払い方法：治療費分割払い（デンタルローン） | 4 |
| 4 | 領収書の確認・出力について | 7 |

お問い合わせ：0120-874-728(24時間365日対応)

※各画像はイメージです。実際のサービスとはデザイン・仕様が一部異なる場合がございます。

1 お支払いの流れ

※各画像はイメージです。実際のサービスとはデザイン・仕様が一部異なる場合がございます。

1 はじめる前に

お持ちのスマートフォンで、医院さまがお支払い用に用意したQRコードを読み取るか、SMSまたはメールアドレス宛に医院さまから届いたURLへアクセスしてログインしてください。

2 ログイン

paylightアカウントをお持ちの方は、ログインしてください。paylightアカウントをお持ちでないかたは、[新規会員登録](#)をお願いいたします。 →P2

3 お支払い方法選択

メニュー名、料金を確認の上、お支払方法を選択します。各お支払方法につきましては以下のページをご参照ください。

! クレジットカード、口座引き落とし、PayPayについては別途マニュアルをご用意しております。

2 新規会員登録の方法

1 新規会員登録

paylightログイン画面より、ページ下部にある**新規会員登録**をタッチします。

paylight X

ログイン

paylight アカウントをお持ちの方は、ログインしてください。

sample@sample.co.jp

.....

パスワードを忘れた方はこちら

ログイン

paylight アカウントをお持ちでないかたは、新規会員登録をしてください。

新規会員登録

2 お客様情報を入力

お客様のプロフィール内容をご入力いただき、**[利用規約に同意する]**にチェックを入れてください。

⚠ メールが届かないケース

■ 使用可能な文字

A~Z までの半角 英大文字
a~z までの半角 英小文字
0~9 までの半角 数字

■ パスワードの長さ

英小文字・数字を どちらも含む
8~40字以内 で指定して下さい

paylight X

お客様情報

氏名 必須

姓 名

ふりがな 必須

せい めい

上記、利用規約に同意する。

3 ログイン

ふたたびpaylightログイン画面に戻りましたら、メールアドレスと設定したパスワードをご入力のうえ**[ログイン]**をタッチします。
右の画面が表示されたら医院登録の完了です。



メールは届いていますか？

paylightアカウントの登録完了と同時に、確認のメールを自動送信しております。メールが届いていない場合は、お手数ですが再度登録のやりなおしをお願いいたします。

3 お支払い方法:治療費分割払い(デンタルローン)

! お支払い方法に「治療費分割払い」が表示されていない場合は、医院さまにご確認ください。



! お申込みの前に

paylightアカウントに性別・生年月日・ご住所(ふりがなを含む)を登録していない場合、先に登録を済ませてからお支払い方法選択画面へとお進みください。



! ご注意ください

治療費分割払い(デンタルローン)は**信販会社とのご契約**となります。お手続きにあたり様々な記入が必要です。ご確認のうえ正確にご記入ください。

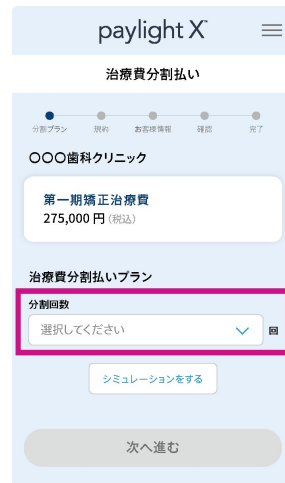

ご希望の分割回数をお選びください。

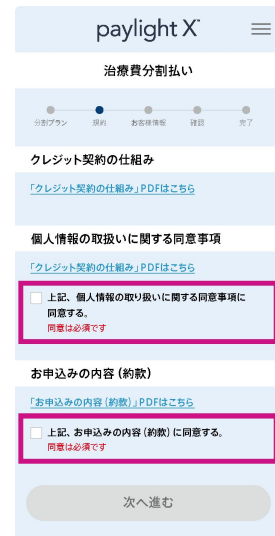

それぞれ同意事項をお読みいただき
チェックを入れてください。
(PDFは別タブで開きます)

3 お支払い方法:治療費分割払い(デンタルローン)

メニュー・金額

〇〇〇歯科クリニック

歯科メンテナンス
10,000円 (税込)

お支払い方法

治療費分割払い

お申し込みご本人について

ご返清明細

現金お振込合計(税込)
10,000円

分割手数料(実質年利0%)
0円

修正する

お申込みを確定する



paylight X

治療費分割払い

お申し込みありがとうございます!

ログアウト



⚠ メールが届かないケース

- 全角文字が混ざっている
メールアドレスはすべて半角英数字です。
「@」や「.」などの記号も半角です。
- 大文字と小文字が混ざっている
「i」や「I」など、区別しにくい文字にご
注意ください。
- 打ち間違い
「gmail」を「gmeil」と入力していた
「.com」を「.co.jp」と入力していた
- メールアドレスをコピー&ペーストで入力
した際、文字列の前後にスペースが含まれ
ていた

ご購入いただいたすべての項目が表示されます。それぞれ修正がある場合は[修正する]をタップしてください。

4 領収書の確認・出力について



決済後、決済確認画面にて領収証の画面が表示されるので、
[領収書をダウンロード]をタップします。

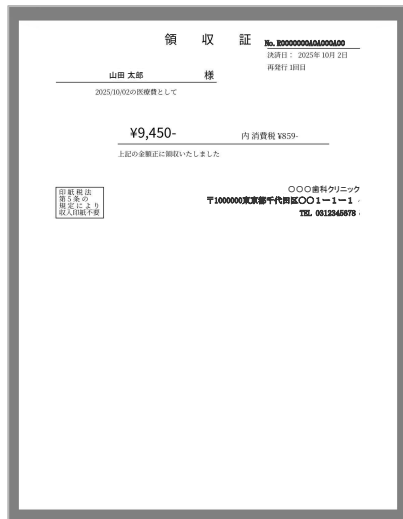

領収証が表示されるため、
スマートフォンの保存機能で保存します。

注意点

治療費分割払いの領収書について

ダウンロードができない場合は、
医院さまにご確認ください。

領収書ダウンロード回数の制限について

領収書のダウンロード回数は10回までとなります。
データの保管にご注意ください。

POINT

過去の決済の領収書を出したい場合

パーソナルアカウントの [会計履歴] から、
領収書のダウンロードが可能です。

改訂履歴

| ver. | 発行日 | 改訂箇所 | 改訂内容 |
|-------|------------|------|----------------------------------|
| 1.0.0 | 2025年3月26日 | | 初版発行 |
| 2.0.0 | 2025年9月2日 | 全ページ | ロゴ変更 |
| 2.0.1 | 2026年3月18日 | | ローン会社毎にシートを分割 |
| 2.0.2 | 2026年4月22日 | | 以下でシートを分割 ・スマート決済 ・治療費分割払い |